

# JACUMBA-JACUME BORDER CROSSING PROJECT

## TECATE

XXII AYUNTAMIENTO

March 2019

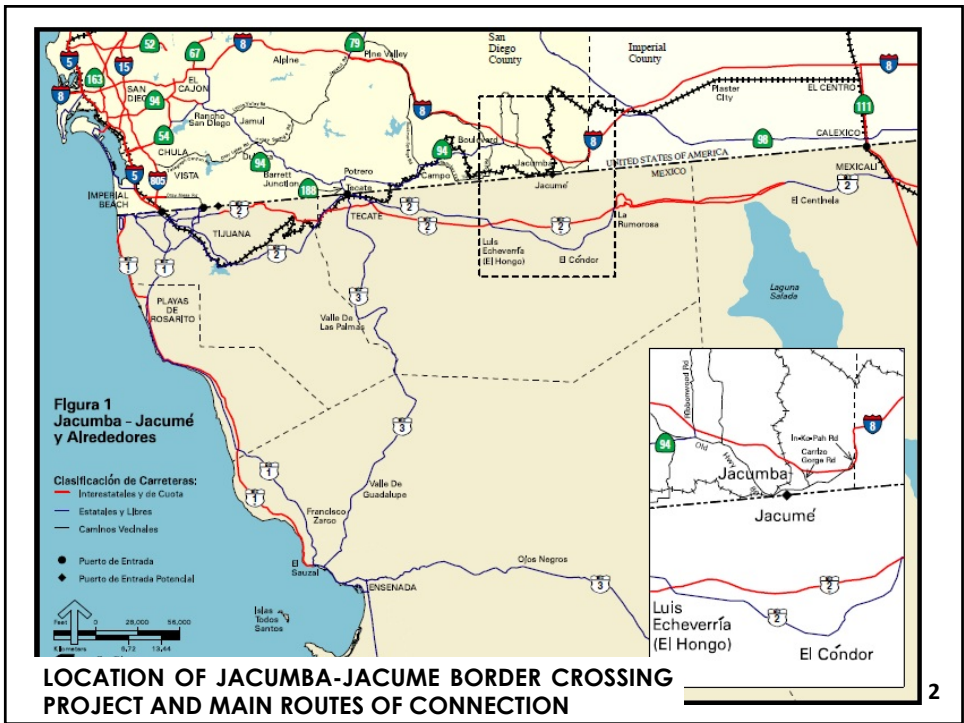

## ● CRUCE FRONTERIZO JACUMBA-JACUME

### ADVANTAGES

Alternative border crossing to mitigate traffic problems on Highway 94, as well as through the Tijuana and Tecate border crossings

- Near to the main lines of connection both in the United States and in Mexico, (Interstate 8, Federal Highway No. 2 and Tolloed Highway Mexicali-Tijuana).

Tijuana-Tecate-Playas de Rosarito Metropolitan área observes a growth towards the EAST, in addition, regional growth plans consider an integrated Port of Ensenada within a development and an efficient connecting roadway system to California. For that reason, opening the Jacumba-Jacume border crossing is considered feasible to alleviate the congestion in the areas of Tijuana and San Diego.

3

## ● CRUCE FRONTERIZO JACUMBA-JACUME

### ACTIONS

- **Prioritize this border crossing with United States authorities**
- **Development of the Urban Development Program of the Jacume Population Center**
- **Development of executive infrastructure projects**
- **Demarcation and fencing of customs area (123.5 acres)**

4

## ● JACUMBA-JACUME BORDER CROSSING

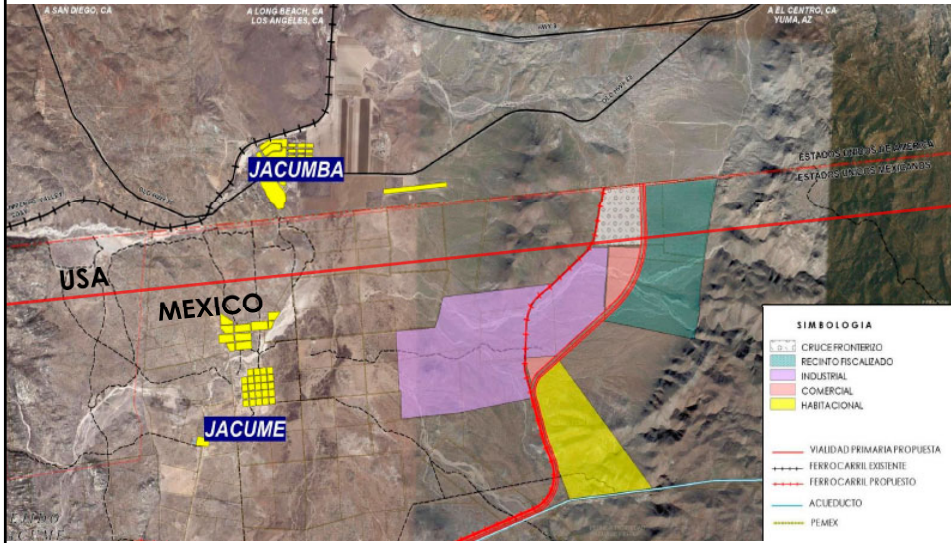

Zones of the Customs Project

5



# PROYECTO CRUCE FRONTERIZO JACUMBA-JACUME



Marzo 2019

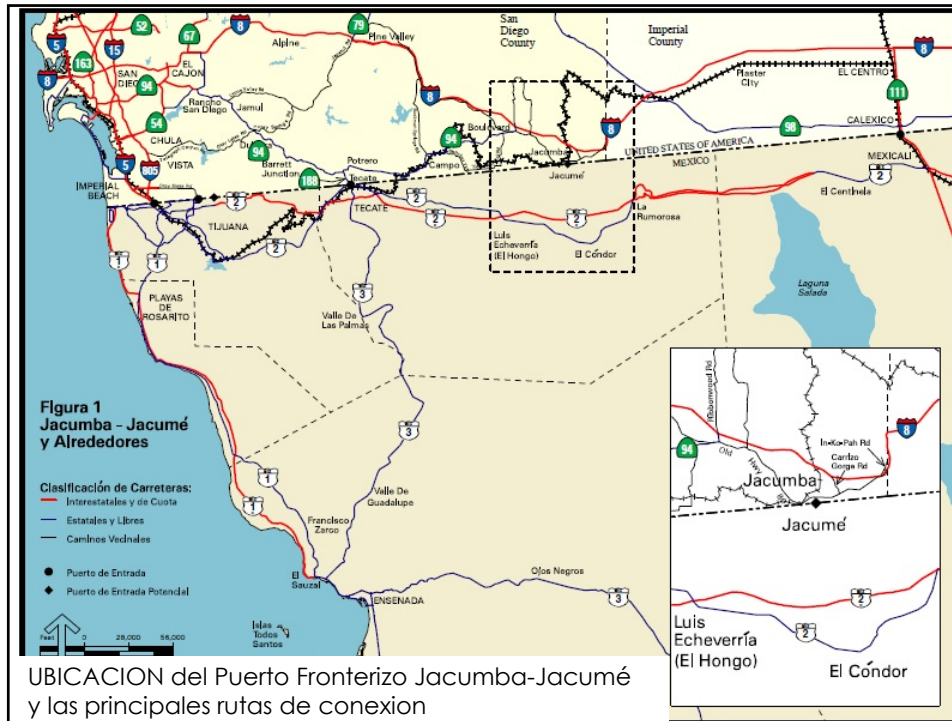

## ● CRUCE FRONTERIZO JACUMBA-JACUMÉ

### CONSIDERACIONES

- Alternativa para mitigar los problemas de tránsito en la carretera 94, así como en las Garitas de Tecate y Tijuana, con el acceso de vehículos comerciales
- Proximidad a las principales vías de comunicación tanto en E.U. como en México, (Interestatal 8, Carretera Fed. No. 2 y autopista Mexicali-Tijuana).

Bajo el escenario en el cual la zona metropolitana Tijuana-Tecate-Playas de Rosarito observa un crecimiento hacia el ESTE, además de los planes de crecimiento regionales para integrar el puerto de Ensenada dentro de un sistema de desarrollo eficiente de transportación de carga hacia California y el resto del país, se considera apropiado la



## ● CRUCE FRONTERIZO JACUMBA-JACUME

### ACCIONES

- Priorizar este cruce fronterizo ante autoridades de Estados Unidos.
- Elaboración de Programa de Desarrollo Urbano de Centro de Población Jacumé.
- Elaboración de proyectos ejecutivos de infraestructura.
- Demarcación y cercado de área aduanal (50Has).

## ● CRUCE FRONTERIZO JACUMBA-JACUME

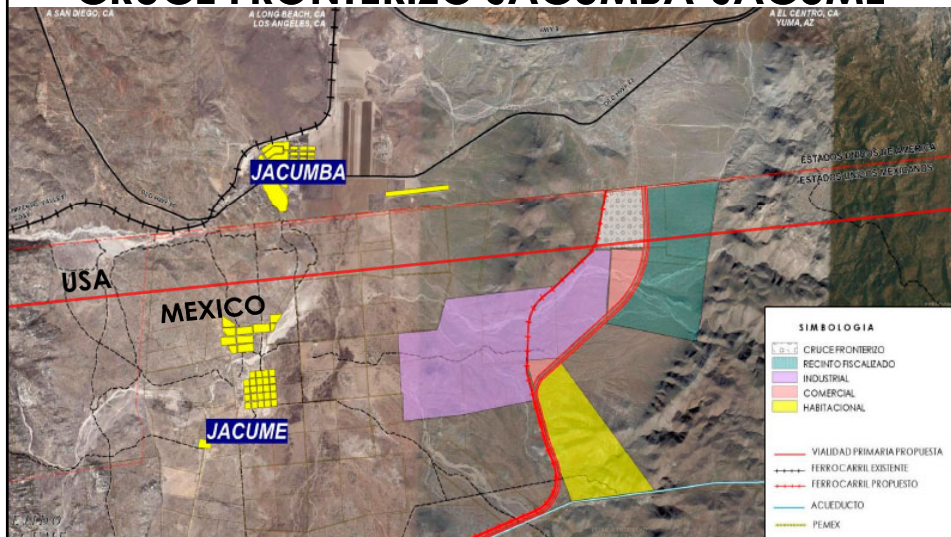

### Proyecto Zona Aduanal